

Legende

	Bestandswand
	Abbruch
	Mauerwerk/Ausmauerung HLZ
	Metallständerwände, Vorsatzschalen, Installationswände
	Vorsatzschalen
	Ergänzung Holzständer- u. Fachwerkwände
	Innendämmung Strohmatte mit Lehmputz
	Dämmung

FUSSBODENAUFBAUTEN

Bereich RFB +/0,00; Aufbauhöhe ab OK RFB (Bestand) 7,00 cm	
Wollfilzplatte	20 mm
Fesco-Dämmplatte GA	8 mm
GUTEX-Dämmplatte	2 mm
Kaschierte Rippenplatte	30 mm
Gussasphaltestrich	10 mm
Bereich RFB -0,71; Aufbauhöhe ab OK RFB 18,00 cm	
Trennlage	40 mm
Wärmedämmung XPS WLG 035	40 mm
PVC-Bahn verklebt	20 mm
Wärmedämmung PS WLG 035	70 mm
Trittschalldämmung 22/20 WLG 045	10 mm
Zement-Heizestrich	180 mm
Fliesenbelag	

	Grundleitung Schmutzwasser
	Grundleitung Regenwasser
WD	Wanddurchbruch
SWS	Seitl. Wandschlitz
BS	Bodenschlitz
BD	Bodendurchbruch
NA	Notausgang
TDS	Dicht- und Selbstschließende Tür

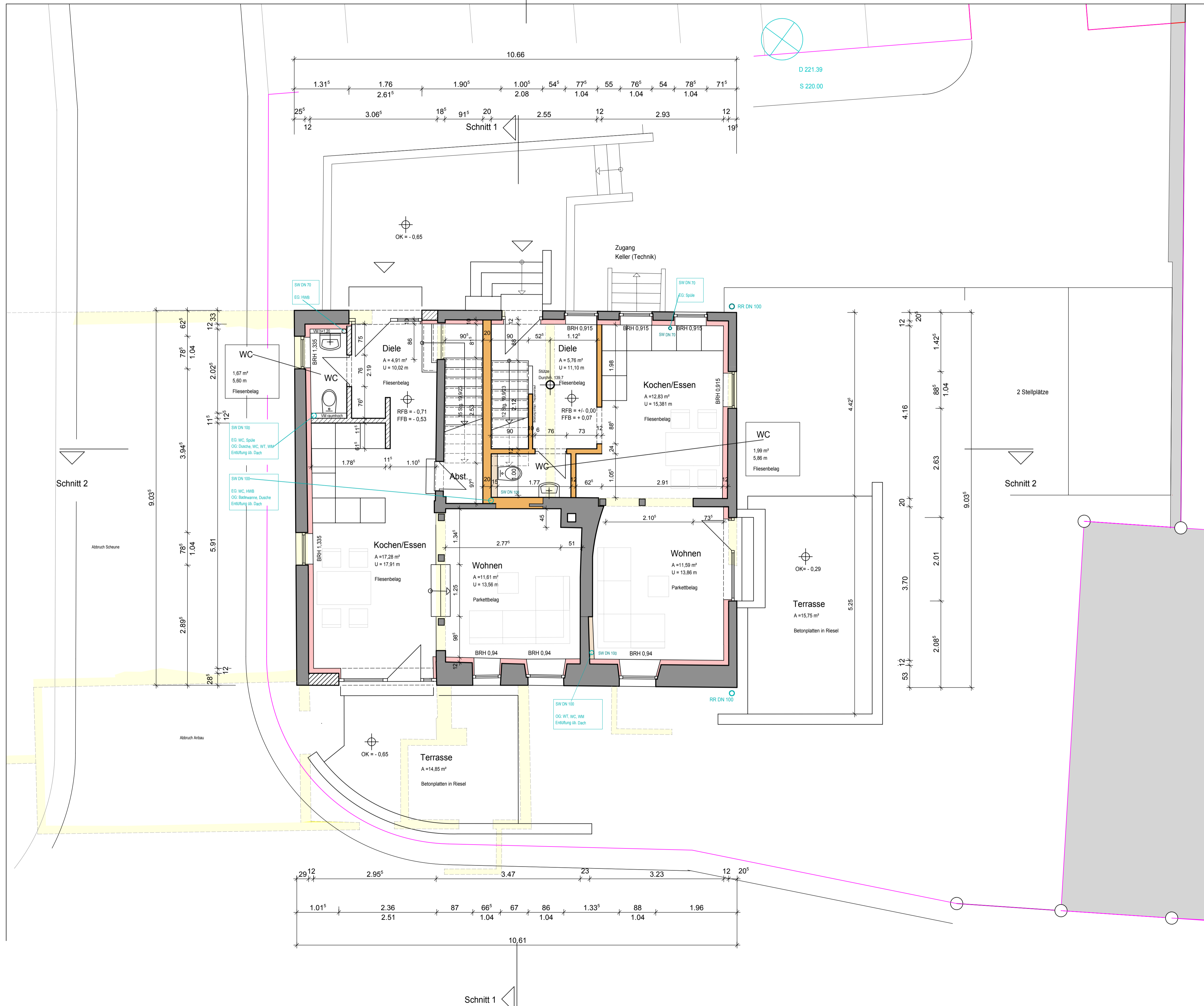

Anerkannt und freigegeben:

Bauherr _____ Datum _____

ALLE MASSE SIND VOM UNTERNEHMER VERANTWORTLICH AM BAU ZU PRÜFEN!

WANDMATERIALIEN UND MÖRTELGRUPPEN SIND DEN AKTUELLEN STATIKERPLÄNEN ZU ENTNEHMEN!

BV Krzewinsky

Umbau und Sanierung des denkmalgeschützten Gebäudes
Hofstraße 17
75417 Mühlacker

Fam. Priscilla und Sven Krzewinsky
Im Letten 16
75417 Mühlacker

Datum	Name	Änderung	Index

Grundriß EG

PLAN-NR.: 5.02
DATUM: 31.10.13/sche M.:1:50

art nouveau
PLANUNGSGRUPPE

LIPPECK + LECHNER
FREIE ARCHITECTEN UND STADTPLÄNER VDA

HINTER DER ZIEGELHÜTTE 6
71665 VAH/ E.-HÖRRHEIM

Internet: www.lippeck-lechner.de
E-Mail: info@lippeck-lechner.de
TEL.: 0 70 420 51 11 FAX: 0 70 420 51 22