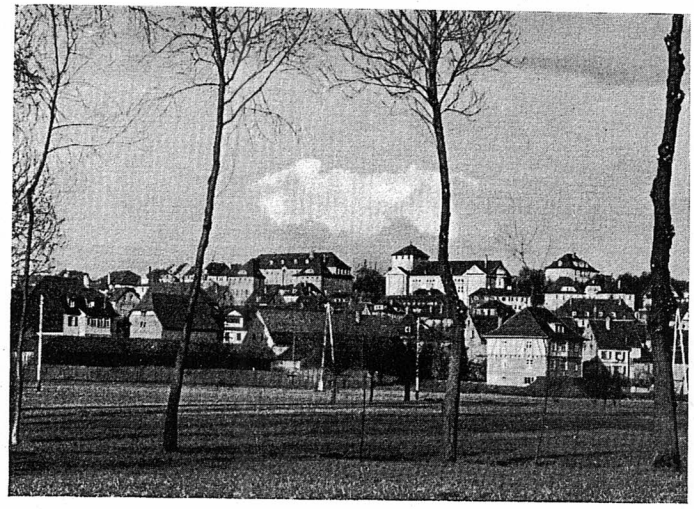

Plan für den Heimat-Tag in Mühlacker

5. Juli 1931:

6.45 Uhr: Beginn des Weckens durch den Musikverein.

9.30 Uhr: Evangelische Andreaskirche: Gottesdienst unter Mitwirkung des Kirchenchors; Katholische Herz-Jesu-Kirche: Hochamt und Predigt.

10.45 Uhr: Promenadekonzert des Musikvereins und Männergesangvereins auf dem Turnplatz:
1. a) Es zieht nach meiner Heimat mich . . . . . Neuert
   b) Rosestock, Holderblüt' . . . . . Silcher
2. Alt-Niederländisches Dankgebet . . . . . Kremser

14.00 Uhr: Besichtigung des Senders durch die Gäste, kostenlose Kartenausgabe bei der Städt. Sparkasse Mühlacker vom 1. bis 4. Juli.

15.45 Uhr: **Heimatfeier** in der Burgruine Löffelstelz.
1. Musikverein: Kennt Ihr das Land in deutschen Gauen . . . G. Mahler
2. Liederkranz Dürrmenz: a) Aus weiter Ferne kehrt' ich wieder . Sonnet
   b) Heimkehr . . . . . H. Jüngst
3. Bürgermeister Woerner: Begrüßung
4. Volkschor Dürrmenz-Mühlacker:
   a) Männerchor: Im schönsten Wiesengrunde . . . . . Brenner
   b) Gem. Chor: Im Frühling . . . . . Faßbänder
5. Handelsschuldirektor Schwarz: Festrede
6. Eisenbahn-Singchor: a) Ewig liebe Heimat . . . . . Breu
   b) Rosmarin und Salbeiblätter . . . Silcher
7. Musikverein: König Karl-Marsch . . . . . Unrath

20.00 Uhr: Belustigungen auf der Enz bei der Fahrbrücke durch die Wasserfreunde: Fischerstechen und Lampionschwimmen.

21.30 Uhr: Festliche Beleuchtung der Burgruine, der Sendertürme und des Sendergebäudes mit Flutlicht.
Sängervereinigung „Arion" auf der Burgaltane: a) Mein Heimattal . K. Pfeil
b) Nach der Heimat K. Thoma
Wasserfreunde und Musikverein: Enzgondeln mit Lampions.

6. Juli 1931:

7.00 Uhr: Beginn der Reichsjugendwettkämpfe auf dem Fußballplatz. Veranstalter: Stadtausschuß für Leibesübungen.

13.30 Uhr: Festzug der Kinder.

14.45 Uhr: Spiele der Kinder auf dem Festplatz.

16.30 Uhr: Unterhaltung von Groß und Klein durch zwanglose Darbietungen der Gesangvereine und des Musikvereins, Schießbude (Kleinkaliberschützenverein), Karussel, Bierzelt, Weinbude und Kaffeebude.

20.00 Uhr: Rückkehr der Kinder mit Musikbegleitung; Schlußchoral auf dem Marktplatz.

Der Bürgermeister

Aenderungen vorbehalten

Georg Melter, Mühlacker